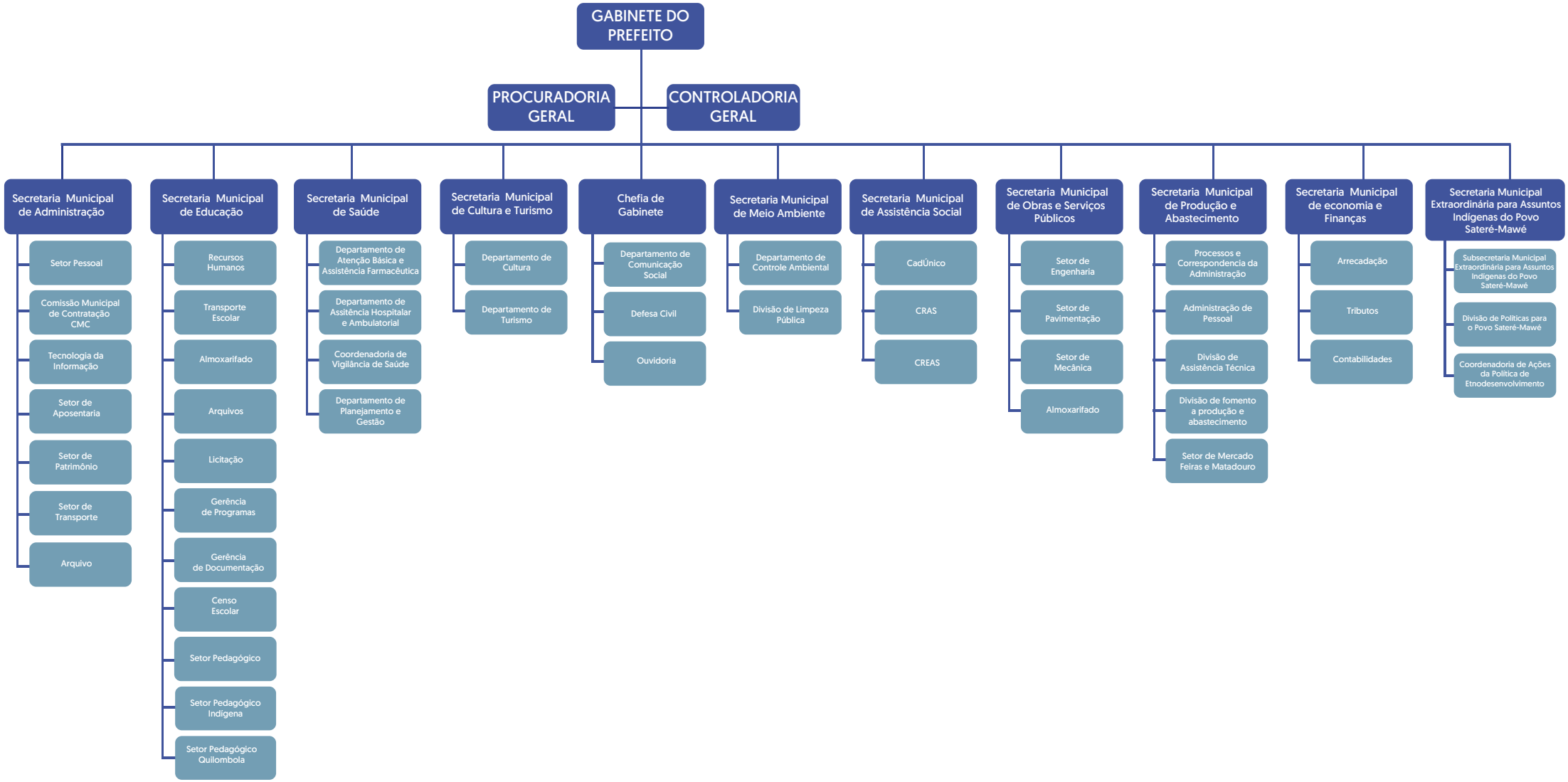
GABINETE DO PREFEITO
PROCURADORIA GERAL
CONTROLADORIA GERAL
Secretaria Municipal de Administração
Setor Pessoal
Comissão Municipal de Contratação CMC
Tecnologia da Informação
Setor de Aposentaria
Setor de Patrimônio
Setor de Transporte
Arquivo
Secretaria Municipal de Educação
Recursos Humanos
Transporte Escolar
Almoxarifado
Arquivos
Licitação
Gerência de Programas
Gerência de Documentação
Censo Escolar
Setor Pedagógico
Setor Pedagógico Indígena
Setor Pedagógico Quilombola
Secretaria Municipal de Saúde
Departamento de Atenção Básica e Assistência Farmacêutica
Departamento de Assitência Hospitalar e Ambulatorial
Coordenadoria de Vigilância de Saúde
Departamento de Planejamento e Gestão
Secretaria Municipal de Cultura e Turismo
Departamento de Cultura
Departamento de Turismo
Chefia de Gabinete
Departamento de Comunicação Social
Defesa Civil
Ouvidoria
Secretaria Municipal de Meio Ambiente
Departamento de Controle Ambiental
Divisão de Limpeza Pública
Secretaria Municipal de Assistência Social
CadÚnico
CRAS
CREAS
Secretaria Municipal de Obras e Serviços Públicos
Setor de Engenharia
Setor de Pavimentação
Setor de Mecânica
Almoxarifado
Secretaria Municipal de Produção e Abastecimento
Processos e Correspondencia da Administração
Administração de Pessoal
Divisão de Assistência Técnica
Divisão de fomento a produção e abastecimento
Setor de Mercado Feiras e Matadouro
Secretaria Municipal de economia e Finanças
Arrecadação
Tributos
Contabilidades
Secretaria Municipal Extraordinária para Assuntos Indígenas do Povo Sateré-Mawé
Subsecretaria Municipal Extraordinária para Assuntos Indígenas do Povo Sateré-Mawé
Divisão de Políticas para o Povo Sateré-Mawé
Coordenadoria de Ações da Política de Etnodesenvolvimento